

Premier Partie de la  
*Ceste Figure demonstre que la Terre est ronde.*

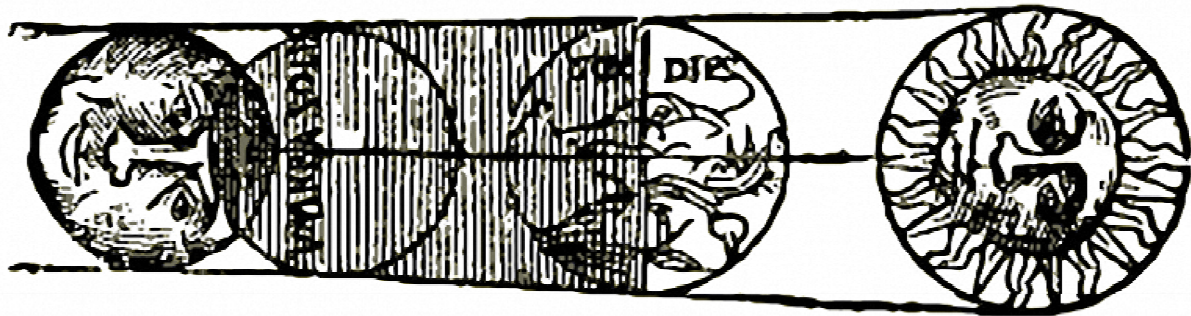

Si la Terre estoit quarree, l'ombre d'icelle paroistroit de ceste mesme forme en l'Ecclipsse de la Lune.



Si la Terre estoit triangulaire, l'ombre d'icelle seroit aussi en l'Ecclipsse triangulaire.

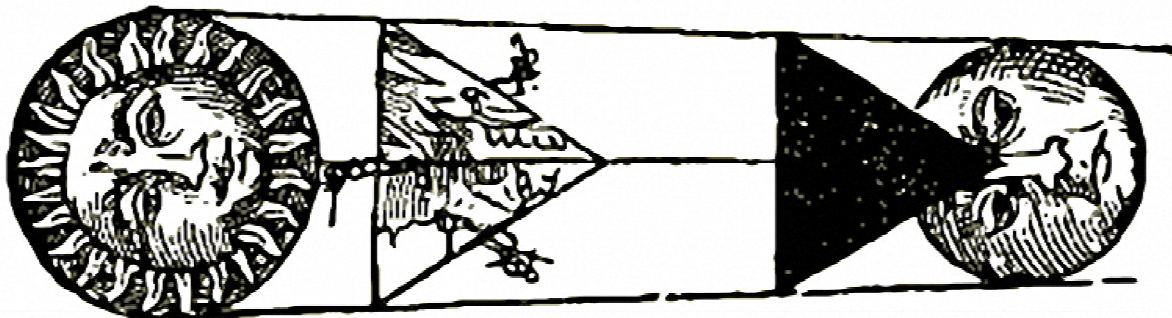

Si la Terre auoit six anglez, son ombre en l'Ecclipsse de la Lune, seroit de la mesme forme.

