Pudor, oris, m

- FR : la pudeur
- 1/ sentiment de honte, de confusion
- 2/ retenue, réserve, timidité
- 3/sentiment du devoir empêchant de commettre ou d'accepter un acte qui blesse l'honneur
- pudicus, a, um = chaste, vertueux, pur
  - FR : pudique
- ≠ im/pudicus, a, um
  - FR : impudique
- 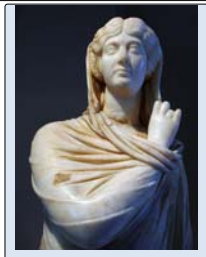
  pudicitia, ae, f
  - ≠ im/pudicitia, ae, f
  - ≠ stuprum, i, n
    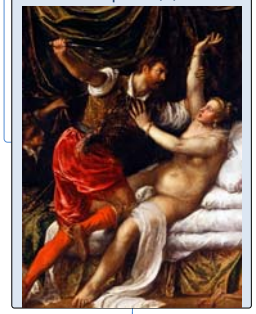
    - FR : le stupre
    - la honte, le déshonneur
    - la débauche, le viol, l'adultère

Repudium, ii, n

- la répudiation de la femme par le mari
- repudio, as, are = répudier
- repudiatio, onis, f = le rejet, le refus
  - FR : répudiation

(Me) pudet + génitif

- Etym : j'éprouve/j'inspire un mouvement de répulsion
- j'ai honte de
- pudens (part. présent)
  - qui a de la réserve, de la pudeur
  - qui tient à son honneur
- ≠ im/pudens effronté
  - FR : impudent
  - impudentia l'audace, l'effronterie
    - FR : l'impudence
-
  pudenda, orum, n.pl = les parties honteuses

Pudibundus, a, um

- qui éprouve de la honte
  - FR : pudibond
- FR : la pudibonderie